

HET GROTE BOERDERIJ KAMP

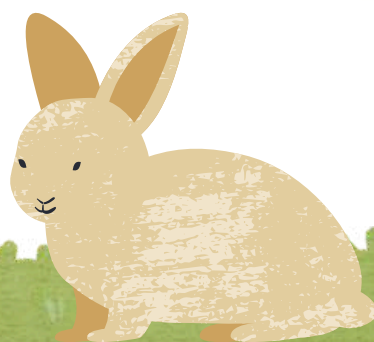

PRAKTISCHE INFO

WAAR & WANNEER?

Het kamp gaat door op dit adres:

Merkenveldweg 15, 8210 Loppem

Kawelpen: 22 - 28 juli

Wolven: 19 - 28 juli

VERTREK

- Wolven: 19 juli
 - De wolven verzamelen om 8u aan het station van Lokeren (voorkant). Daar zal er afscheid genomen worden en trekken ze samen met hun leiding richting kamp! Het definitieve uur van de trein zal echter afhankelijk zijn van de NMBS. Moesten er veranderingen zijn, sturen wij dus zeker een mailtje en sms'je!
- Kawelpen: 22 juli
 - De kapoenen en welpen worden op 22 juli om 11u verwacht aan de kampplaats zelf. Net zoals andere jaren vragen wij de ouders om het terrein niet te betreden en afscheid te nemen alvorens de kinderen hun bed gaan opmaken.

TERUGKOMEN

Alle ouders (van zowel kapoenen, welpen & wolven) worden op 28 juli om 17u verwacht aan het kampterrein om de loebassen op te halen & om eens rond te snuffelen bij verloren voorwerpen.

KOSTPRIJS EN BETALING

Het kamp zal per kapoen en/of welp 140 euro kosten. Voor de wolven bedraagt de prijs per persoon 150 euro.

Gelieve het gewenste bedrag over te schrijven naar het rekeningnummer: BE57 1030 1296 5635.

Graag ook volgende mededeling gebruiken: voornaam lid - achternaam lid - tak - kamp 2026.

Gelieve het kamp te betalen vóór 10 juli. Uw inschrijving wordt pas bevestigd mits betaling, Niet betaald = niet mee op kamp.

PRAKTISCHE INFO

INDIVIDUELE STEEKKAART & ANDERE AANDACHTSPUNTEN

Het is van groot belang dat elke ouder voor het kamp de individuele steekkaart van hun kind nog eens checkt en mogelijks update. Dit moet via het account van je kind via de groepsadministratie. Indien u problemen ervaart, staan wij voor jullie paraat.

U dient de individuele steekkaart ook af te printen en mee te geven aan de leiding.

Indien u een andere opmerking heeft waar we als leiding rekening mee moeten houden, neem dan ook contact op met de leiding, zodat iedereen goed op de hoogte is.

INSCHRIJVING

Inschrijvingen gaan via google forms waarvan het linkje verspreid zal worden via mail.



WAT NEEM IK MEE?

WASGERIEF & VERZORGING

- Washandjes (spons)
- Tandborstel en tandpasta (incl. doosje ter bewaring)
- Handdoeken
- Muggenspray (stick)
- Zeep en shampoo
- Wasknijpers
- Zonnecrème
- Aftersun

KLEDIJ

- Scoutsuniform: hemd, trui, das
- Ondergoed (voor elke dag minstens 1)
- Sokken
- Stapschoenen (voor de dagtocht)
- Gewone lichte schoenen
- (Slippers)
- Regenkledij
- Zonnebril
- Hoedje/pet
- Zwemkledij
- T-shirts en truien
- Broeken, rokken en shorts
- Themakledij boerderij: wees creatief!
- Kleren die heeeeeeeeeel vuil mogen worden (en eventueel zelfs weggegooid mogen worden)

TIP

- Steek de kleren per outfit in een zakje - zeker voor mogelijks regenweer. Dat maakt het makkelijker voor de kinderen om zelfstandig hun kleren aan te trekken (en zijn we wat meer zeker dat ze hun ondergoed verversen ;))
- Voorzie 1 grote (vuil)zak waarin de kinderen al hun vuile was in kunnen steken.

We vragen je om geen grote bagage mee te nemen! Beperk je dus tot de hoogstnodige benodigdheden.



AANBEVELING: KENTEKEN ZOVEEL MOGELIJK DOOR DE NAAM OF INITIALEN TE VERMELDEN OP ETIKETTEN/VIA STICKERS. ZO KUNNEN WE SNEL HET GEVONDEN GERIEF TERUGBEZORGEN.

WAT NEEM IK MEE?

SLAAPGERIEF

- Slaapzak
- Matje/luchtmatras/veldbed
- ! Wolven nemen GEEN veldbed mee!
- ! Indien luchtmatras: beperk je tot een éénpersoonsluchtmatras!
- Knuffel
- Pyjama
- Kussen
- Zaklamp

EETGERIEF

- Gamel/bord
- Beker
- Bestek
- 3 keukenhanddoeken

ANDERE

- Identiteitskaart, individuele steekkaart, medicatie en 2 klevertjes van de mutualiteit (afgeven aan de leiding)
- Drinkbus
- Rugzak
- Briefgerief: postzegels, enveloppen, briefpapier en pennen
- TIP: adresseer op voorhand de enveloppen
- Muggenmelk
- Je goed humeur ;))



AANBEVELING: KENTEKEN ZOVEEL MOGELIJK DOOR DE NAAM OF INITIALEN TE VERMELDEN OP ETIKETTEN/VIA STICKERS. ZO KUNNEN WE SNEL HET GEVONDEN GERIEF TERUGBEZORGEN.

WAT NEEM IK NIET MEE?

DEZE DINGEN NEMEN WIJ BEST NIET MEE OP KAMP:

- MP3, Ipod, FM-radio, smartwatch, Nintendo ...
- Enkel voor de wolven: veldbed!
- Snoepgoed, nootjes, koekjes, chips,...
- Uw slecht humeur

DE LEIDING PAKT DA GEWOON ALLEMAAL AF ALS ZE DIE DINGEN VINDEN. ON-GE-LOOFLIJK. DIE DURVEN NOGAL!

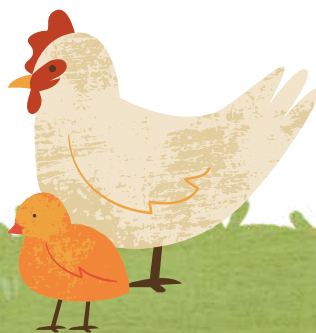

CONTACTGEGEVENS

KAPOENEN

- E-mail
 - kapoenenscoutsthenas@outlook.com
- GSM leiding
 - Takleidster Bieke: 0477 94 18 53
 - Jade: 0467 02 05 29
 - Maria: 0474 05 33 13
 - Jules: 0468 04 95 54

WELPEN

- E-mail
 - welpenscoutsthenas@outlook.com
- GSM leiding
 - Takleidster Elyze: 0468 00 78 03
 - Esther: 0473 62 94 43
 - Anne-Louise: 0468 03 93 03
 - Berre: 0471 34 81 69
 - Simon: 0467 02 63 70

WOLVEN

- E-mail
 - wolvenscoutsthenas@outlook.com
- GSM leiding
 - Takleider Dante: 0468 13 44 65
 - Sébas: 0495 27 31 60
 - Lise: 0467 01 86 89
 - Leon: 0493 41 70 59
 - Noa: 0472 88 56 63
 - Louise: 0470 35 78 00

TOT DAN!

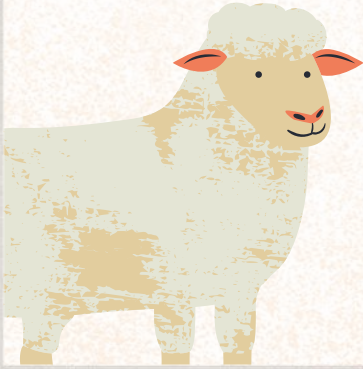

BIEKE



JADE



MARIA

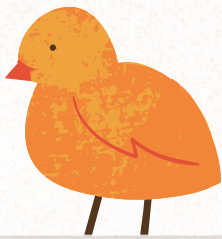

JULES

XOXO DE
KAPOENENLEIDING



TOT DAN!

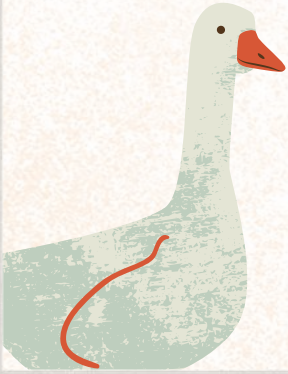

ELYZE



ESTHER

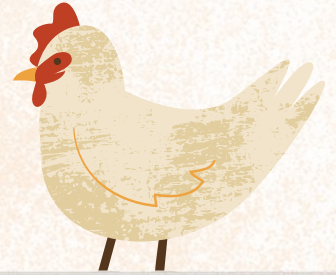

ANNE-LOUISE



BERRE



SIMON

XOXO
DE
WELPEN
LEIDING



TOT DAN!



DANTE



SÉBAS

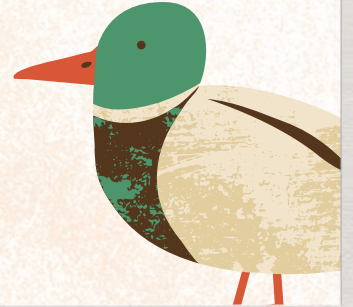

LISE



LEON



NOA



LOUISE

XOXO DE
WOLVENLEIDING